

# ACCERTAMENTO GENERALE DELLA PROPRIETA' IMMOBILIARE URBANA

(R. DECRETO LEGGE 13 APRILE 1939 XVII N° 652)

Planimetria degli immobili urbani denunciati con la Scheda N° 9.382.662

Comune Torino  
Via Torino 16

Ditta Giuseppe Forzani fu. Tesfino  
Segnare cognome, nome, paternità del solo primo intestatario

ACCERTAMENTO GENERALE DELLA PROPRIETA' IMMOBILIARE URBANA  
(R. D. L. 13 aprile 1939-XVII, n. 652)

COMUNE di Torino

Talloncino di riscontro DELLA SCHEDA NUMERO **9382662**

AVVERTENZA: Il presente talloncino deve essere incollato a cura del dichiarante sulla planimetria (riproducendo la unità immobiliare denunciata con la presente scheda) da presentare ai sensi dell'articolo 7 del R. D. L. 13 aprile 1939-XVII, n. 652.

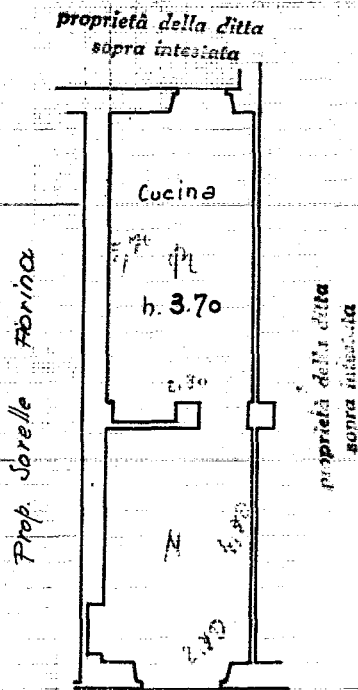

p. terr.

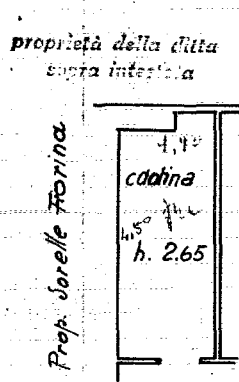

p. 1° terr.

ORIENTAMENTO



SCALA di 1:100

Compilata da:  
ing. Vittorio Semal  
(titolo, nome e cognome del Tecnico)  
iscritto all'Albo de ingegneri  
della Provincia di Torino

Data 21-2-1940 Firma Semal

Ultima planimetria in atti

Catasto dei Fabbricati - Situazione al 21/12/2021 - Comune di TORINO (L219) - < Foglio: 1248 - Particella: 67 - Subalterno: 4 >  
Via TARINO LUIGI n. 16 piano: T;